

臺南市政府114年登革熱防治跨局處 工作小組第9次會議

登革熱防治業務報告

臺南市政府工務局
114年9月25日

簡報大綱

- 壹、114年防治計畫與成果
- 貳、施工勘驗及登革熱稽查
- 參、建築工地登革熱稽查小組



114年防治計畫與成果

公告「建築工地預防登革熱防止病媒蚊孳生措施」

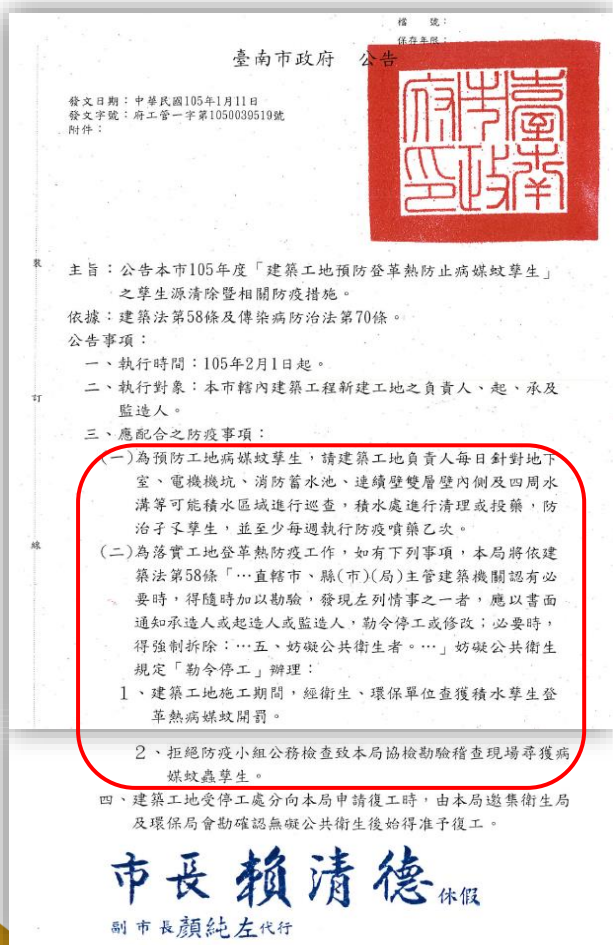

一、請建築工地負責人每日針對地下室、電梯機坑、消防蓄水池、連續壁雙層壁內側及四周水溝等可能積水區域進行巡查，積水處進行清理或投藥，防治孑孓孳生，並至少每週執行噴藥乙次。

二、停工條件：

建築法第58條妨礙公共衛生「勒令停工」

(一)建築工地施工期間，經衛生、環保單位查獲積水孳生登革熱病媒蚊開罰。

(二)拒絕防疫小組公務檢查致本局協檢勘驗稽查現場尋獲病媒蚊孳生。

114年防治計畫與成果

為落實工地自主管理精神，規定自104年9月14日起申報開工之建築工地，應檢附臺南市建築工地登革熱防治工作計畫書及建築工地登革熱防治宣導講習證書。

臺南市政府工務局 公告

發文日期：中華民國105年3月7日
發文字號：南市工管一字第1050208756號
附件：修正後本市建築工地登革熱防治工作計畫書範本

主旨：修正本市領有建築執照工程申報開工檢附文件及本市建築工地登革熱防治工作計畫書執行方式。

說明：

- 一、依據建築法第58條及臺南市政府工務局104年9月7日登革熱防治宣導方案辦理。
- 二、本局104年9月8日南市工管一字第1040883417號公告自104年9月14日起本市領有建築執照工程辦理申報開工時，應檢附「本市建築工地登革熱防治工作計畫書」及工地主任或工地負責人參加本市建築工地登革熱防治工作宣導講習會證明書。
- 三、為簡政便民，修正本市領有建築執照工程申報開工檢附文件及本市建築工地登革熱防治工作計畫書執行方式如下：
(一)工地主任或工地負責人每日確實依「臺南市建築工地登革熱病媒蚊孳生源自我檢查表」進行工地巡檢並勾稽簽章後，按日存放至建築工地之工務所供本局抽查。
(二)倘符合「臺南市建築管理自治條例」第15條第1項規定得免建築師設計、監造及承造業承造之建築物或雜項工作物所屬建築工地，起造人於開工時得免附本市建築工地登革熱防治工作計畫書及本局防治工作宣導講習會證明，惟起造人仍應自主管理建築工地防疫工作及每日依「臺南市建築工地登革熱病媒蚊孳生源自我檢查表」進行工地巡檢並勾稽簽章後自存以供本局抽查。
- 四、檢附修正後本市建築工地登革熱防治工作計畫書範本。

局長 吳宗榮

臺南市建築工地登革熱防治計畫書申請表

起造人：(簽章) 建築執照字號：() 南工造(雜)字第 號
監造人：(簽章) 起造人聯絡電話：() 手機：()

建築地點：臺南市 區 段 地號等 筆土地	承 造 人 (簽 章)	工地主任或工地負責人(簽章)
臨接道路：臺南市 區 路(街) 巷		
建築規模：地上 層 / 地下 層 建築物用途：		
建築工地		
現場人員：承造人： 負責人：	工 地 主 任 (工 地 負 責 人)	手 機：
聯絡資料：工地主任(工地負責人)：		

現場彩色檢查區域照片(標示日期及拍攝位置，得自行增列黏貼紙張)：

現場投藥及環境整理照片(標示日期及拍攝位置，得自行增列黏貼紙張)：

建築行為人注意事項：

1. 建築法第58條規定(勒令停工)：建築物在工中，直轄市、縣(市)主管建築機關認有必要時，得隨時加以勒令，發現左列情事之一者，應以書面通知承造人或起造人或監造人，勒令停工或修改；必要時，得強制拆除：一、妨礙都市計畫者。二、妨礙區域計畫者。三、危害公共安全者。四、妨礙公共交通者。五、妨礙公共衛生者。六、主要構造或位置或高度或面積與核定工程圖樣及說明書不符者。七、違反本法其他規定或基於本法所發布之命令者。
2. 建築法第93條規定(違法竣工)：依本法規定勒令停工之建築物，非經許可不得擅自復工；未經許可擅自復工經制止不從者，除強制拆除建築物或勒令恢復原狀外，處一年以下有期徒刑或併科三萬元以下罰金。
3. 登革熱防疫期間，請每日下班(17:00)前檢具「臺南市建築工地登革熱病媒蚊孳生源自我檢查表」並依照建築工地所在轄區，分別向本局建築科一版及二版的電子信箱辦理備查事宜，未辦理者將依建築法第58條論處。

114年防治計畫與成果

建築工地登革熱防治宣導講習會

- 一. 每年定期舉辦宣導講習會，並邀衛生局、環保局協助宣導。講習對象除建築工地相關人員外，並擴大對象至承攬市政府公共工程尚未完工的百餘家廠商工地主任。
- 二. 講習會後經測驗合格發給登革熱防治宣導講習證書。
- 三. 114年已辦理2場次。(如下表)

時間	地點	對象	參與人次
114 年 03 月 12 日	永華市政中心	工地負責人、工地主任	53
114 年 06 月 26 日	永華市政中心	工地負責人、工地主任	85
		今年合計	138



114年防治計畫與成果

建築工地登革熱防治宣導講習會

- 講習內容為本市公共工程及建築工地登革熱防治工作、登革熱疾病介紹、建築工地停工規定等三大主軸。
- 104年9月至114年6月，共計核發4,956張講習證明書。



施工勘驗及登革熱稽查

工地主任或負責人每日應至少巡查一次，並落實「**臺南市建築工地登革熱病媒蚊孳生源自我檢查表**」之防治工作。

有無積水？

有無孳生子了？

臺南市建築工地登革熱病媒蚊孳生源自我檢查表 (建築工地及週圍環境之所有處所，每日至少巡檢一次並作成記錄，應視建築工地規模增列檢查處所)					
可能積水處所	有無積水	件數	有無孳生子了	件數	改善及處理情形
1.化糞池	有 <input type="checkbox"/> 無 <input type="checkbox"/>		有 <input type="checkbox"/> 無 <input type="checkbox"/>		改善 <input type="checkbox"/> 未改善 <input type="checkbox"/> 投藥 <input type="checkbox"/> 投魚(生物防治) <input type="checkbox"/> 其他改善辦法：
2.消防蓄水池、集水井	有 <input type="checkbox"/> 無 <input type="checkbox"/>		有 <input type="checkbox"/> 無 <input type="checkbox"/>		改善 <input type="checkbox"/> 未改善 <input type="checkbox"/> 投藥 <input type="checkbox"/> 投魚(生物防治) <input type="checkbox"/> 其他改善辦法：
3.地面積水	有 <input type="checkbox"/> 無 <input type="checkbox"/>		有 <input type="checkbox"/> 無 <input type="checkbox"/>		改善 <input type="checkbox"/> 未改善 <input type="checkbox"/> 投藥 <input type="checkbox"/> 投魚(生物防治) <input type="checkbox"/> 其他改善辦法：
4.水泥槽	有 <input type="checkbox"/> 無 <input type="checkbox"/>		有 <input type="checkbox"/> 無 <input type="checkbox"/>		改善 <input type="checkbox"/> 未改善 <input type="checkbox"/> 投藥 <input type="checkbox"/> 投魚(生物防治) <input type="checkbox"/> 其他改善辦法：
5.電梯間下方	有 <input type="checkbox"/> 無 <input type="checkbox"/>		有 <input type="checkbox"/> 無 <input type="checkbox"/>		改善 <input type="checkbox"/> 未改善 <input type="checkbox"/> 投藥 <input type="checkbox"/> 投魚(生物防治) <input type="checkbox"/> 其他改善辦法：
6.室內排水溝	有 <input type="checkbox"/> 無 <input type="checkbox"/>		有 <input type="checkbox"/> 無 <input type="checkbox"/>		改善 <input type="checkbox"/> 未改善 <input type="checkbox"/> 投藥 <input type="checkbox"/> 投魚(生物防治) <input type="checkbox"/> 其他改善辦法：
7.水桶、鐵桶、塑膠桶	有 <input type="checkbox"/> 無 <input type="checkbox"/>		有 <input type="checkbox"/> 無 <input type="checkbox"/>		改善 <input type="checkbox"/> 未改善 <input type="checkbox"/> 投藥 <input type="checkbox"/> 投魚(生物防治) <input type="checkbox"/> 其他改善辦法：
8.手推車	有 <input type="checkbox"/> 無 <input type="checkbox"/>		有 <input type="checkbox"/> 無 <input type="checkbox"/>		改善 <input type="checkbox"/> 未改善 <input type="checkbox"/> 投藥 <input type="checkbox"/> 投魚(生物防治) <input type="checkbox"/> 其他改善辦法：
9.帆布	有 <input type="checkbox"/> 無 <input type="checkbox"/>		有 <input type="checkbox"/> 無 <input type="checkbox"/>		改善 <input type="checkbox"/> 未改善 <input type="checkbox"/> 投藥 <input type="checkbox"/> 投魚(生物防治) <input type="checkbox"/> 其他改善辦法：
10.工作安全帽	有 <input type="checkbox"/> 無 <input type="checkbox"/>		有 <input type="checkbox"/> 無 <input type="checkbox"/>		改善 <input type="checkbox"/> 未改善 <input type="checkbox"/> 投藥 <input type="checkbox"/> 投魚(生物防治) <input type="checkbox"/> 其他改善辦法：
11.空罐、空瓶、便當	有 <input type="checkbox"/> 無 <input type="checkbox"/>		有 <input type="checkbox"/> 無 <input type="checkbox"/>		改善 <input type="checkbox"/> 未改善 <input type="checkbox"/> 投藥 <input type="checkbox"/> 投魚(生物防治) <input type="checkbox"/> 其他改善辦法：
12.組澤西護欄	有 <input type="checkbox"/> 無 <input type="checkbox"/>		有 <input type="checkbox"/> 無 <input type="checkbox"/>		改善 <input type="checkbox"/> 未改善 <input type="checkbox"/> 投藥 <input type="checkbox"/> 投魚(生物防治) <input type="checkbox"/> 其他改善辦法：
13.保麗龍或塑膠製品	有 <input type="checkbox"/> 無 <input type="checkbox"/>		有 <input type="checkbox"/> 無 <input type="checkbox"/>		改善 <input type="checkbox"/> 未改善 <input type="checkbox"/> 投藥 <input type="checkbox"/> 投魚(生物防治) <input type="checkbox"/> 其他改善辦法：
14.假山造景池	有 <input type="checkbox"/> 無 <input type="checkbox"/>		有 <input type="checkbox"/> 無 <input type="checkbox"/>		改善 <input type="checkbox"/> 未改善 <input type="checkbox"/> 投藥 <input type="checkbox"/> 投魚(生物防治) <input type="checkbox"/> 其他改善辦法：
15.花園建築地	有 <input type="checkbox"/> 無 <input type="checkbox"/>		有 <input type="checkbox"/> 無 <input type="checkbox"/>		改善 <input type="checkbox"/> 未改善 <input type="checkbox"/> 投藥 <input type="checkbox"/> 投魚(生物防治) <input type="checkbox"/> 其他改善辦法：
16.雕像	有 <input type="checkbox"/> 無 <input type="checkbox"/>		有 <input type="checkbox"/> 無 <input type="checkbox"/>		改善 <input type="checkbox"/> 未改善 <input type="checkbox"/> 投藥 <input type="checkbox"/> 投魚(生物防治) <input type="checkbox"/> 其他改善辦法：
17.廢輪胎	有 <input type="checkbox"/> 無 <input type="checkbox"/>		有 <input type="checkbox"/> 無 <input type="checkbox"/>		改善 <input type="checkbox"/> 未改善 <input type="checkbox"/> 投藥 <input type="checkbox"/> 投魚(生物防治) <input type="checkbox"/> 其他改善辦法：
18.空地外圍水溝	有 <input type="checkbox"/> 無 <input type="checkbox"/>		有 <input type="checkbox"/> 無 <input type="checkbox"/>		改善 <input type="checkbox"/> 未改善 <input type="checkbox"/> 投藥 <input type="checkbox"/> 投魚(生物防治) <input type="checkbox"/> 其他改善辦法：
19.垃圾桶及蓋、畚箕	有 <input type="checkbox"/> 無 <input type="checkbox"/>		有 <input type="checkbox"/> 無 <input type="checkbox"/>		改善 <input type="checkbox"/> 未改善 <input type="checkbox"/> 投藥 <input type="checkbox"/> 投魚(生物防治) <input type="checkbox"/> 其他改善辦法：
20.進出入工地人員每日均測量體溫					正常 <input type="checkbox"/> 發燒 <input type="checkbox"/> 度(如有多人發燒，請加註名單)。
21.其他，說明：	有 <input type="checkbox"/> 無 <input type="checkbox"/>		有 <input type="checkbox"/> 無 <input type="checkbox"/>		改善 <input type="checkbox"/> 未改善 <input type="checkbox"/> 投藥 <input type="checkbox"/> 投魚(生物防治) <input type="checkbox"/> 其他改善辦法：

備註：

- 如發現上述積水處所或積水容器孳生子了者，請工地主任或工地負責人確實改善，並將改善情形依表格所列勾選；如未能立即改善者，請簡述預防積水，避免病媒蚊孳生之處理方法。
- 如有孳生源清除或預防病媒蚊孳生之相關疑問，可洽詢環境保護局、衛生局或轄區衛生所之登革熱防疫專線。經環境保護局、衛生局或工務局等稽查機關發現孳生源者，除將依據反建築法、傳染病防治法、臺南市環境清潔自治條例等相關規定裁處外，第一次並勒令停工一週進行環境清潔防治工作，經複查不合格者，再予停工一週，但得因個案情節輕重，加重或減輕裁罰天數。
- 工地主任或工地負責人每日應至少巡查一次並落實「臺南市建築工地登革熱病媒蚊孳生源自我檢查表」進行建築工地登革熱防治工作。
- 工務局進行工地巡查時，「臺南市建築工地登革熱病媒蚊孳生源自我檢查表」列為必檢項目，若有異常或不填寫者，應要求立即改善。
- 投藥以一般環境用藥為主(如除蟲菊酯，建議使用濃度5ppm)，並請注意用藥安全；投魚以孔雀魚及大肚魚等魚種為主。

施工單位：

檢查人員(簽章)： (工地主任/負責人)

帶隊長官：

工地地址(地段地號)：

聯絡電話：

檢查日期：

執照號碼：

建築工地登革熱稽查小組

- 本案依106年3月7日「登革熱防治跨局處工作小組第二次會議」決議事項辦理。
- 本局設置有「**臺南市政府工務局公共工程(含建築工地)登革熱稽查小組**」，由本局主任秘書擔任召集人，帶隊不定期執行建築工地稽查。



建築工地登革熱稽查小組

登革熱稽查方向

- 114年度工地登革熱稽查以113年度高風險列管區域為主要稽查方向(歸仁、仁德、安南...等)與環保局、衛生局提供之案件。
- 另針對境外移入案例，會依案例住家方圓500公尺下去查找工地進行稽查，以防範疫情擴散。



建築工地登革熱稽查小組

- 於工地現場稽查時，檢查環境整潔，督促建商加強處理積水容器，倘有違規，**第一次則予以停工一週進行環境清潔防治工作，經複查不合格者，再予停工一週之處份(但得因個案情節輕重，加重或減輕裁罰停工天數)。**
- 114年度本局至建築工地現場稽查**293**場次，查獲**26**處工地違規，勒令停工一週。



114年度停工案件各區分佈

114年度停工案件共計26場

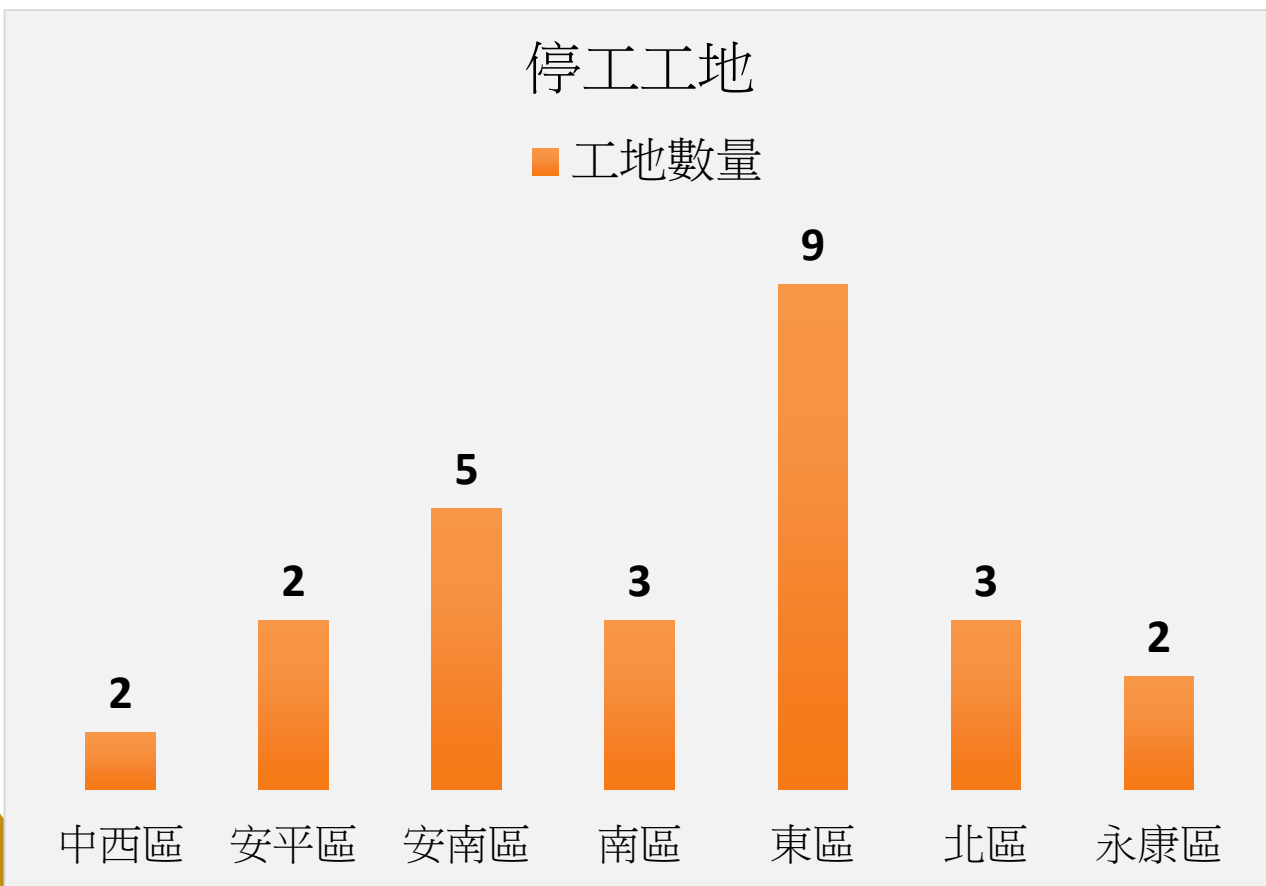

地區	件數
中西區	1
安平區	3
安南區	5
南區	3
東區	9
北區	3
永康區	2
合計	26

建築工地登革熱稽查小組

114年度工地現場稽查



歸仁區武東段0090地號



永康區橋北段0055地號



仁德區興安段584、587地號

建築工地登革熱稽查小組

114年度工地現場稽查



南區鹽埕段2597-0001地號

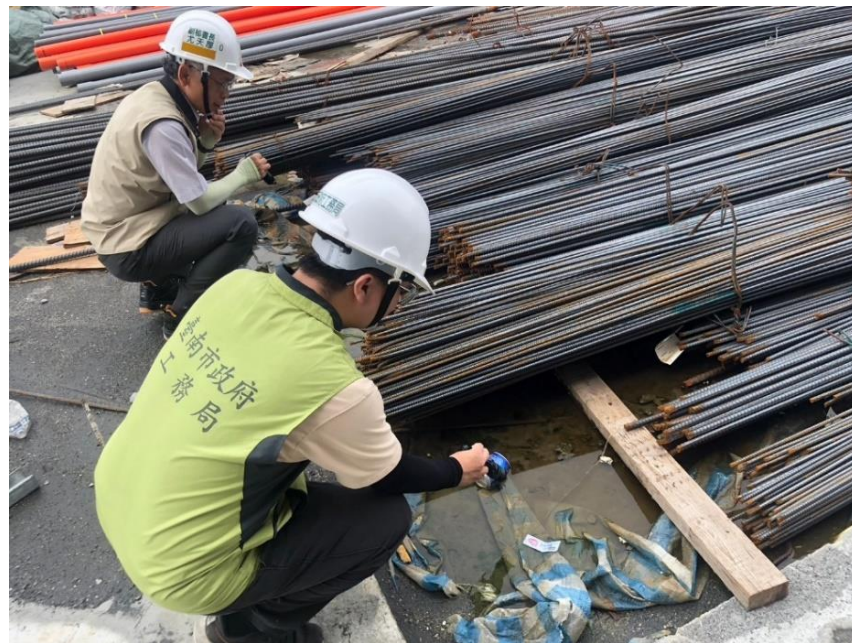

歸仁區武東段0126-0000地號

簡報結束
恭請裁示